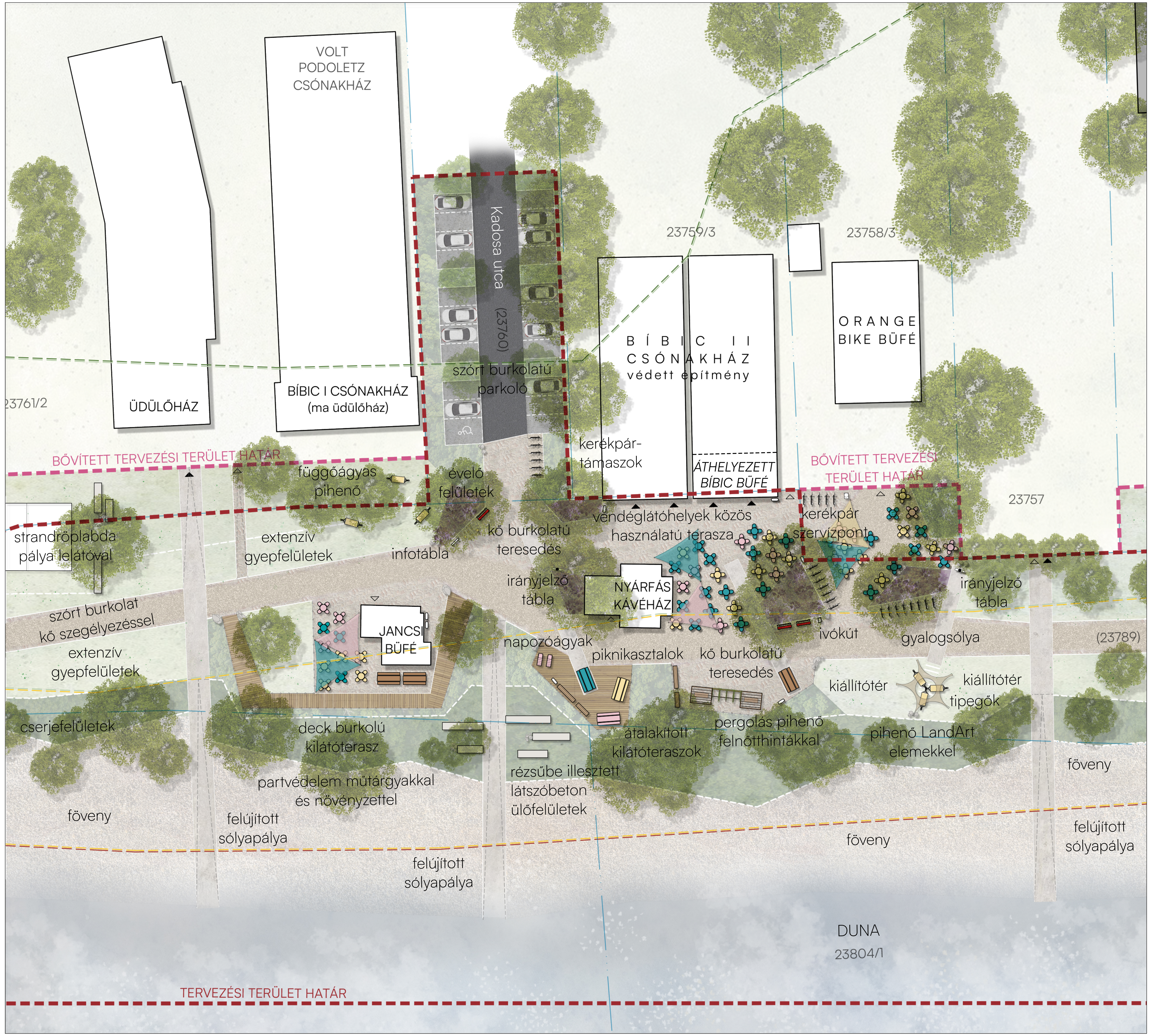
VOLT PODOLETZ CSÓNAKHÁZ
ÜDÜLŐHÁZ
BÍBIC I CSÓNAKHÁZ (ma üdülőház)
23761/2
Kadosa utca (23760)
szórt burkolatú parkoló
23759/3
23758/3
BÍBIC II CSÓNAKHÁZ védett építmény
ORANGE BIKE BÜFÉ
kerékpár-támaszok
ÁTHELYEZETT BÍBIC BÜFÉ
BŐVÍTETT TERVEZÉSI TERÜLET HATÁR
BŐVÍTETT TERVEZÉSI TERÜLET HATÁR
23757
függőágyas pihenő
évelő felületek
strandröplabda pálya lelátóval
extenzív gyepfelületek
infotábla
kő burkolatú teresedés
vendéglátóhelyek közös használatú terasza
kerékpár szervízpont
irányjelző tábla
NYÁRFÁS KÁVÉHÁZ
irányjelző tábla
szórt burkolat kő szegélyezéssel
JANCSI BÜFÉ
napozóágyak
piknikasztalok
kő burkolatú teresedés
ivókút
gyalogsólya
(23789)
extenzív gyepfelületek
kiállítótér
kiállítótér
tipegők
cserjefelületek
deck burkolú kilátóterasz
átalakított kilátóteraszok
pergolás pihenő felnőtthintákkal
pihenő LandArt elemekkel
partvédelem műtárgyakkal és növényzettel
rézsűbe illesztett látszóbeton ülőfelületek
föveny
föveny
felújított sólyapálya
föveny
felújított sólyapálya
felújított sólyapálya
DUNA
23804/1
TERVEZÉSI TERÜLET HATÁR

Jelmagyarázat

- Tervezési terület határ
- Bővített tervezési terület határ
- Meglévő telekhatár

Nagyvízi meder zónák

- Elsődleges zóna
- Másodlagos zóna
- Átmeneti zóna
- Áramlási holttér

Növényzet

- Meglévő fa
- Tervezett fa
- Extenzív gyepfelület
- Rézsűstabilizáló cserje
- Cserjefelület
- Biodiverz évelőágy

Burkolatok

- Mechanikailag stabilizált szórt burkolat
- Természetes kőburkolat
- Fenyőkéreg burkolat
- Aszfaltburkolat
- Betonburkolat
- Fa pallóburkolat
- Lépcső
- Tipegő
- Terepalakítás
- Szegély

Berendezések

- Kerékpártámasz
- Látszóbeton pad
- Támlás pad
- Gerenda pad
- Asztal forgószékekkel
- Heverésző
- Napozóágy
- Sakkasztal
- Piknikasztal
- Függőágy
- Vendéglátóegység asztala
- Növénykazetta
- Pergola
- Irányjelző tábla
- Tanösvény tábla, információs tábla
- Kerékpáros szervízpont
- Ivókút
- Kék ivókút
- Szelektív hulladékgyűjtő
- Játszóeszközök
- Integrált játszóeszköz
- Felnőtt hinta
- Fűzépítmény
- Napvitorla
- Komfort pont
- Pavilon
- Kutya illemhely
- Sziklák

Egyéb

- Nyomócső és kifolyási helye

0
50 m

Budapest, Római-part fejlesztési koncepció és szabadtérépítészeti terv készítése közösségi tervezés útján

Tervfajta: KONCEPCIÓTERV
Tervszám: LT-2206-TT

Megbízó:
Budapest Főváros Önkormányzata
1052 Budapest, Városház u. 9-11.

Generál tervező:
léptékterv tájépítész iroda
1136 Budapest, Hegedűs Gyula u.15.
iroda@leptek.hu _ tel.: 06 (1) 4266 466

Projektvezető:	Czermann Katalin
Felelős tervező:	Szakács Barnabás K101-5165
Tájépítész tervezők:	Sógor Gabriella K 01-5332 Kubik Emese Flóra K13-1731, FV-22/013 Kozma Ildikó Júlia Märtz-Podolák Zsófia Kristófi Orsolya Petra Liliya Stoeva Bartha Árpád Zsolt Bátki Alexandra Korodi Bíborka Julia Reinikka

Szakági munkarész: TÁJÉPÍTÉSZET

Dátum: 2023.10.02.
Méretarány: M=1:500

Terv megnevezése: Kadosa utcai kaputér Intenzív terv (III. ütem) 'B' verzió
Terv száma: TAJ-KT-RT-02-V03

A tervezési folyamat az Európai Unió KEHOP-1.4.0-15-2015-00001, CSILLAGHEGYI ÖBLÖZET VÉDELME című projekt keretein belül zajlik.

Ez a terv a LÉPTÉK-TERV KFT. szellemi tulajdona, szerzői jogvédelem alatt áll.