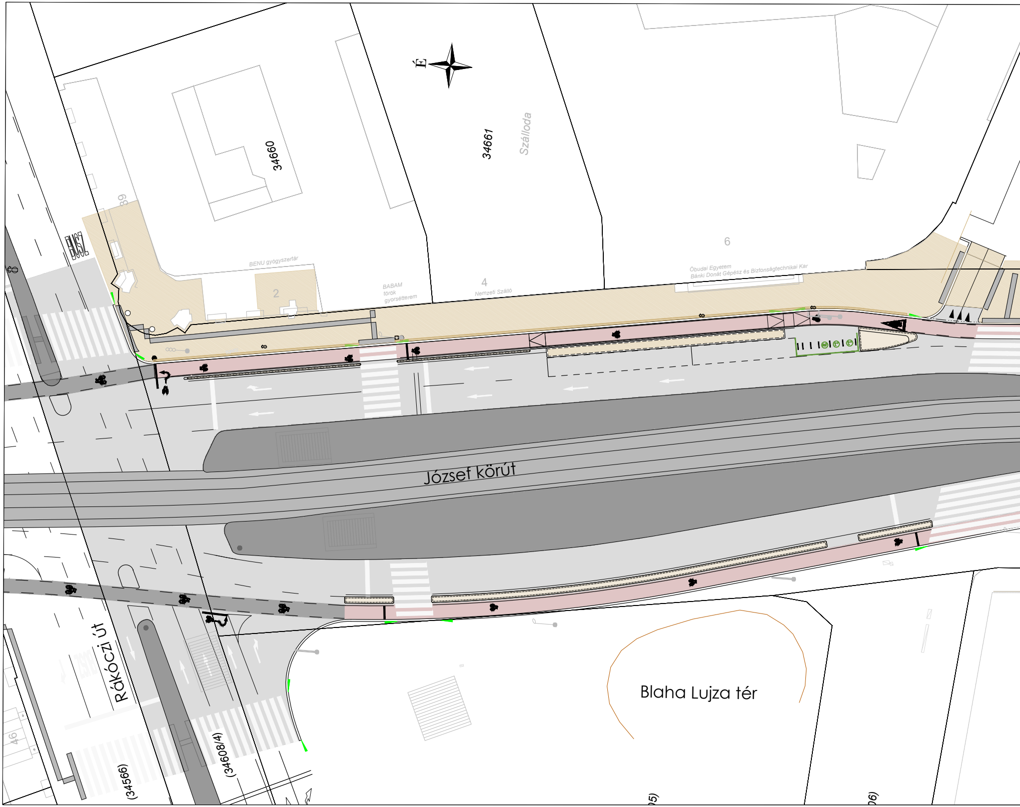
É
34660
34661
Szálloda
39
BUSZ
BENU gyógyszertár
2
BABAM
török
gyorsétterem
4
Nemzeti Szálló
6
Óbudai Egyetem
Bánki Donát Gépész és Biztonságtechnikai Kar
József körút
Rákóczi út
Blaha Lujza tér
46
(34566)
(34608/4)
05)
06)

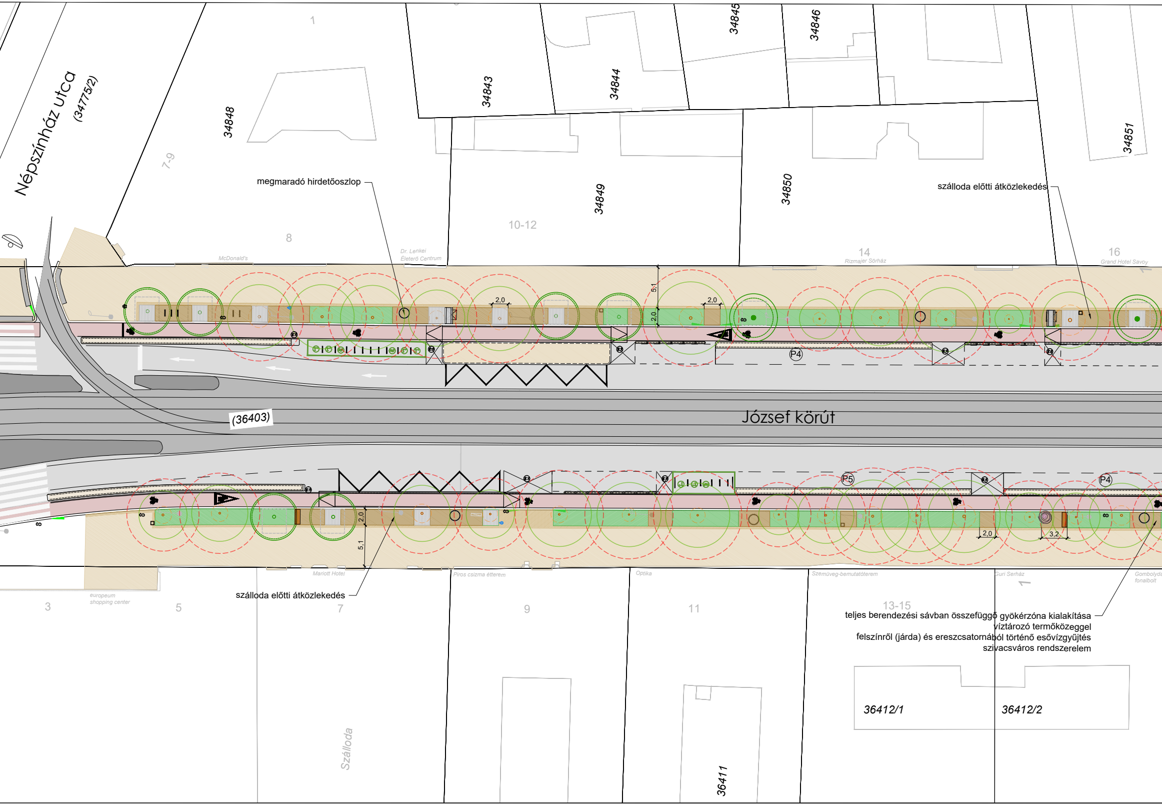
Népszínház utca
(34775/2)
34848
7-9
1
8
McDonald's
Dr. Lenkei Életerő Centrum
34843
34844
34845
34846
34849
10-12
34850
14
Rizmajer Sörház
34851
16
Grand Hotel Savoy
2,0
5,1
P4
P5
(36403)
József körút
3
europeum shopping center
5
7
Mariott Hotel
Piros csizma étterem
Optika
Szemüveg-bemutatóterem
Guri Serház
Gombolyda fonalbolt
9
11
13-15
3,2
36412/1
36412/2
36411
Szálloda

megmaradó hirdetőoszlop

szálloda előtti átközlekedés

szálloda előtti átközlekedés

teljes berendezési sávban összefüggő gyökérzóna kialakítása
víztározó termőközeggel
felszínről (járda) és ereszcsatornából történő esővízgyűjtés
szivacsváros rendszerelem

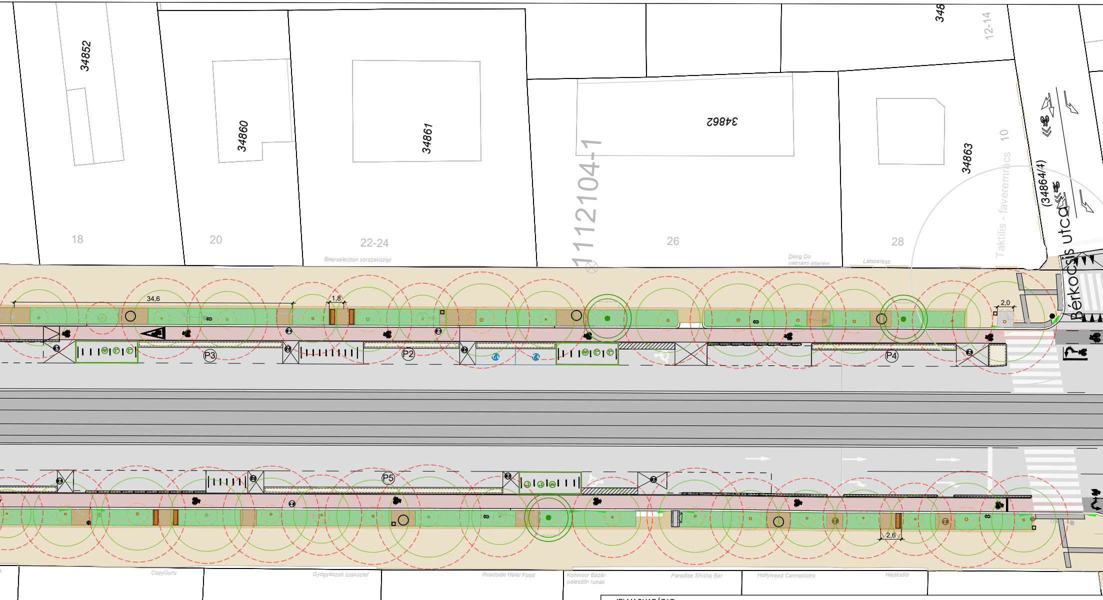
34852
34860
34861
34862
348
12-14
34863
10
(34864/4)
Taktilis - faveremrács
Bérkocsis utca
111210
4-1
18
20
22-24
26
28
Beerselection sörszaküzlet
Dong Do vietnámi étterem
Látszerész
34,6
1,8
2,0
2,6
P2
P3
P4
P5
17
CopyGuru
Gyógyászati szaküzlet
Roadside Halal Food
Kohinoor Bazár palesztin ruhák
Paradise Shisha Bar
Hollyweed Cannabistro
Hajstúdió
36414

Az összes zöldfelület határolása süllyesztett fémszegéllyel tervezett. Szintén az összes zöldfelület áttaposás elleni védelme egyedi alacsony fém korláttal tervezett.
Ezek jelölése még nincs a tervlapon, mert a zöldfelületek helye (összekötések) folyamatosan változnak, amíg a szegélyfunkciók nem kerülnek véglegesítésre.

A tervezett fák előirányzott minimális gyökérterének (ültetőközeg) mérete 3x3x1,5 m (13,5 m3). Ennek sematikus jelölése látszik jelenleg a rajzon, amit az egyes fáknál a közművek, műtárgyak figyelembe vételével fogunk formálni.

Ezekben a termőközeg:
4 egység törmelékes kőzetanyag, 0/32-es frakció (33%)
3 egység mosott homok, 0/4-es frakció (25%)
3 egység homokos termőtalaj (25%)
2 egység komposzt (17%)

A burkolat alá eső gyökérterek esetében, ennek 3,5 tonna terhelésig teherbíró változata:
7 egység törmelékes kőzetanyag (központi keverésű, zúzott szemcséket tartalmazó adalékanyag), 0/32-es frakció (73%)
2 egység homokos termőtalaj (21%)
0,5 egység komposzt (6%)

JELMAGYARÁZAT

NÖVÉNYZET

Megmaradó fa (Belülről kifelé: törzs, statikai védőzóna, lombkorona, favédőzóna)
Tervezett fa meglévő fahely
Tervezett fa új fahely
Tervezett növényágy (süllyeszetett fém szegéllyel, alacsony kerítéssel)

BURKOLAT

Tervezett nagyelemes díszburkolat
Tervezett kiselemes burkolat
Tervezett kiselemes vízáteresztő burkolat
Tervezett nagyelemes díszburkolat térre
Járható burkolatú fahely

UTCABÚTOR, BERENDEZÉS

Tervezett támlás pad
Tervezett támlás szék
Tervezett műkő pad
Tervezett hulladékgyűjtő
Helybiztosítás művészeti alkotásnak
Tervezett műkő elválasztó sáv
Meglévő hirdetőoszlop
Áthelyezett hirdetőoszlop
Áthelyezendő
Kutya WC
Ivókút
Közterületi illemhely
Segélyhívó
Kandeláber
Előirányzott gyökértér min. 3x3x1,5m közművek, műtárgyak függvényében kiviteli szinten formázandó

ÚTTERVEZÉS

Gránit mesterszegély
Tervezett új kiemelt szegély
Tervezett új süllyesztett szegély
Tervezett új döntött szegély
Tervezett 'L' méretű mobi-pont
Tervezett 'M' méretű mobi-pont
Tervezett gépkocsibehajtó
Tervezett hulladéktároló kihelyezésre kijelölt hely
Turistabuszok, taxik számára kijelölt várakozóhely
Koncentrált rakodóhely

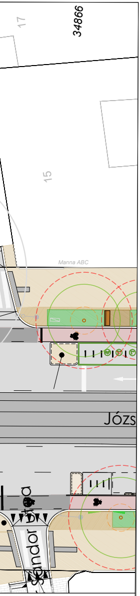
34866
17
15
Manna ABC
Józs

Tervezett 1,5 - 1,5 m felfestés

Tervezett 2 - 4 m felfestés

Tervezett folytonos felfestés

Tervezett 1,5 - 1,5 m kerékpáros felfestés

Tervezett folytonos kerékpáros felfestés

Tervezett carsharing parkoló

Tervezett buszmegálló

Tervezett korlát

A Fák védelme építési területen MSZ 12042:2023 szabványban foglaltakat be kell tartani a tervezés és kivitelezés során, ennek megfelelően a favizsgálat elkészült, a favédelmi terv a kivitelezési munkafázisban fog elkészülni, hogy az aktuális állapotot tükrözze.

Tárgy:

Bringasztráda kialakítása a Nagykörúton

Megrendelő:

BKK Budapesti Közlekedési Központ Zrt.

Generál tervező:

via futura
mérnöki tanácsadó és szolgáltató kft.

1111 Budapest, Zenta u. 1.
Tel.: 1/336-0587, Fax: 1/336-0588
E-mail: viafutura@viafutura.hu

Tervszám: 2506

Vízépítés Felelős tervező:

Vízépítés Tervező:

Ügyvezető: Breuer András KÉ-K 01-8448

Projektvezető: Breuer András KÉ-K 01-8448

Tervező: Vasa Péter KÉ-K 01-20697

Ellenőr: Tegzes Gergely 01-11111

Tájépítészeti szakági tervező:

FENYŐ-KHT KFT.

2484 Gárdony hrsz. 7509/36.
+3630/676-6760
kert.fenyo@gmail.com

Szakági tervszám: 2514

Ügyvezető: Hegyi József

Felelős tervező: Fodor Emese K07-0436

Tervezők: Fejes Nóra, Vojtek Tímea

Favizsgálók: Fodor Mátyás, Szügyi Sándor, Müller György Gergely

Terv tárgya:

III. szakasz:
Rákóczi út - Corvin negyed (József körút)

Tervfázis: Engedélyezési terv

Szállítási ütem jele: V01

Szakág: Tájépítészet

Szakág jele: F

Megnevezés:

Környezetrendezési helyszínrajz 1.
Rákóczi út - Schreiber Sándor/Bérkocsis utca

Dátum: 2026. 09. 30.

Méretarány: M=1:250

Rajzszám: 05.01

Fájl elnevezés: E_02_F_05.01_V01_Környezetrendezés

Ez a terv a Tervező(k) szellemi terméke, amelyek védelmét jogszabály biztosítja.
A digitális változat a Tervező(k) által aláírt papíralapú tervdokumentáció tervazonos másolata.