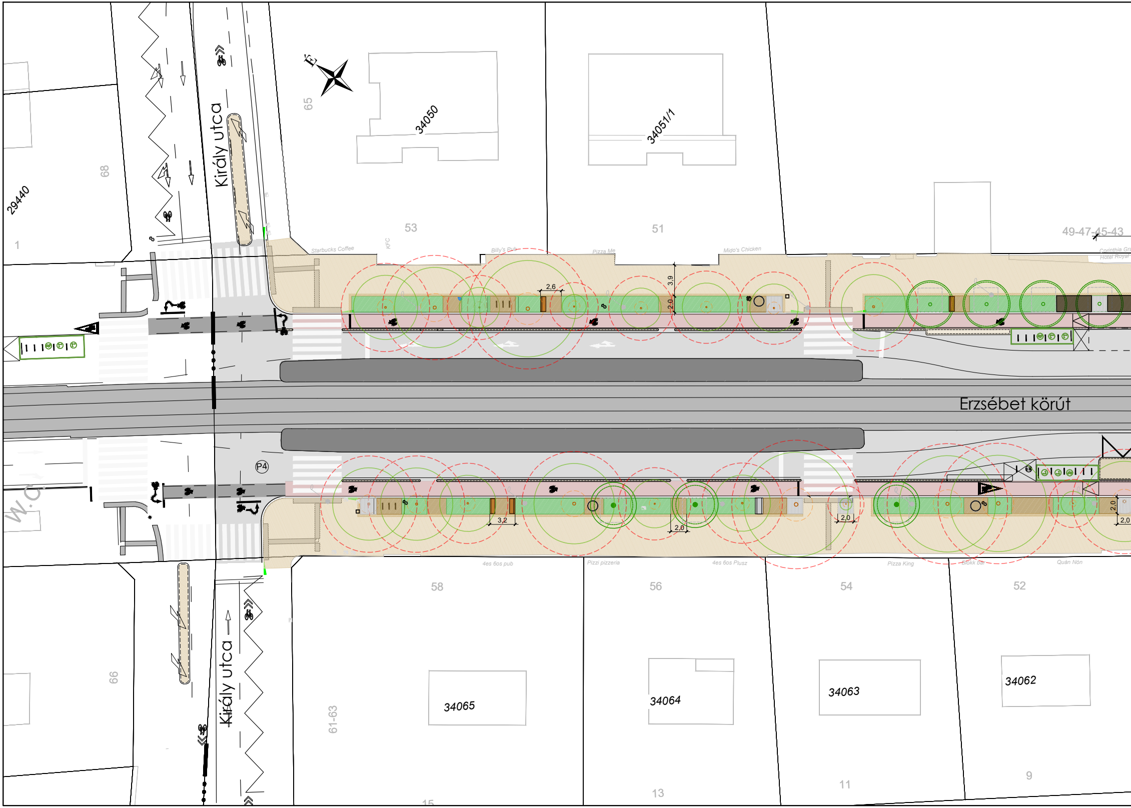
É
Király utca
Király utca
Erzsébet körút
29440
1
68
65
34050
34051/1
53
51
49-47-45-43
Starbucks Coffee
KFC
Billy's Pub
Pizza Me
Mido's Chicken
Corinthia Gra
Hotel Royal
2,6
3,9
2,0
P4
W.C
3,2
2,0
2,0
2,0
2,0
4es 6os pub
Pizzi pizzeria
4es 6os Plusz
Pizza King
Blokk bár
Quán Nón
58
56
54
52
66
61-63
34065
34064
34063
34062
15
13
11
9

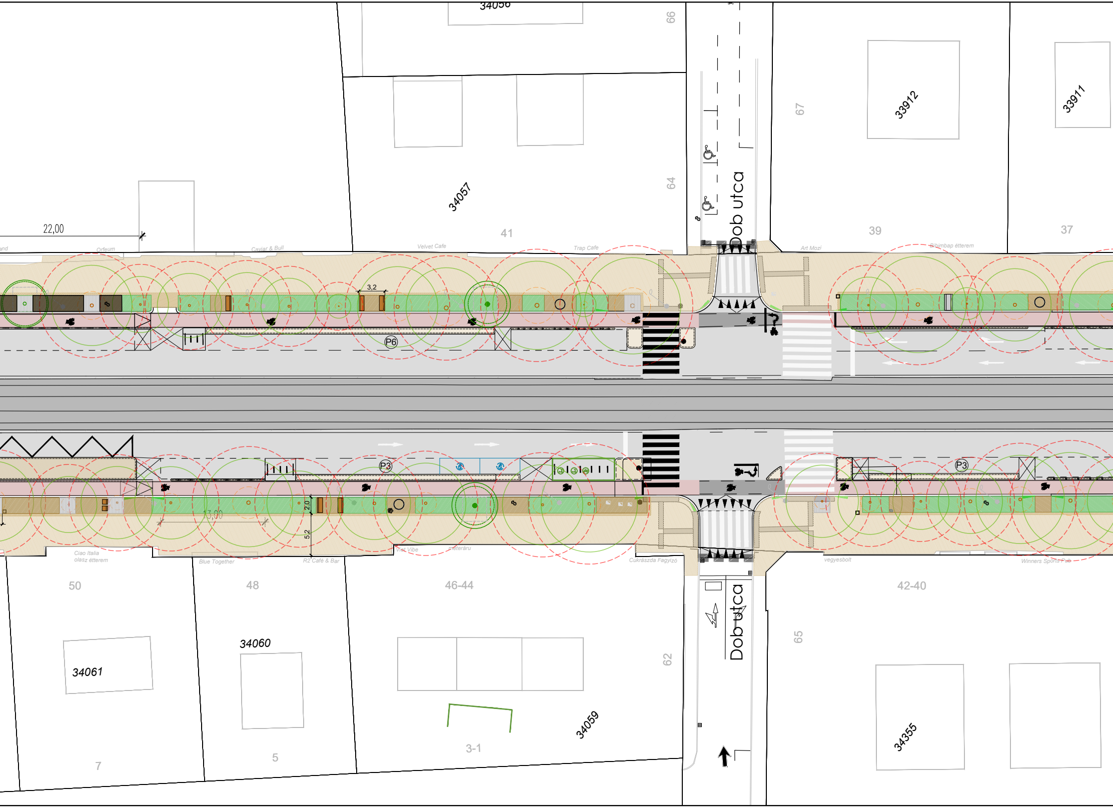
34056
66
67
33912
33911
34057
64
22,00
41
39
37
Dob utca
Orfeum
Caviar & Bull
Velvet Cafe
Trap Cafe
Art Mozi
Bibimbap étterem
3,2
P6
P3
P3
2,0
5,2
13,00
Ciao Italia
olasz étterem
Blue Together
R2 Café & Bar
Viet Vibe
méteráru
Cukrászda Fagyizó
vegyesbolt
Winners Sports Pub
50
48
46-44
42-40
34061
34060
62
65
34059
34355
7
5
3-1
Dob utca

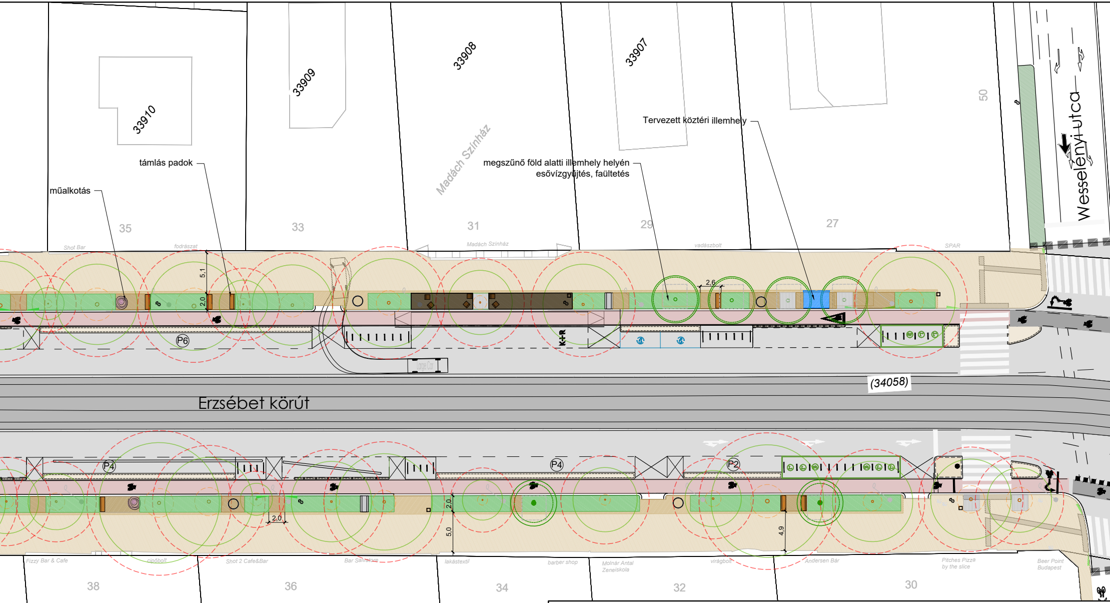
33910
33909
33908
33907
Madách Színház
Tervezett köztéri illemhely
megszűnő föld alatti illemhely helyén
esővízgyűjtés, faültetés
támlás padok
műalkotás
Wesselényi utca
50
35
33
31
29
27
Shot Bar
fodrászat
Madách Színház
vadászbolt
SPAR
5,1
2,0
2,6
P6
K+R
(34058)
Erzsébet körút
P4
P4
P2
2,0
2,0
5,0
4,9
Fizzy Bar & Cafe
cipőbolt
Shot 2 Cafe&Bar
Bar Salvatore
lakástextil
barber shop
Molnár Antal Zeneiskola
virágbolt
Andersen Bár
Pitches Pizza by the slice
Beer Point Budapest
38
36
34
32
30
34356

Az összes zöldfelület határolása süllyesztett fémszegéllyel tervezett. Szintén az összes zöldfelület áttaposás elleni védelme egyedi alacsony fém korláttal tervezett.
Ezek jelölése még nincs a tervlapon, mert a zöldfelületek helye (összekötések) folyamatosan változnak, amíg a szegélyfunkciók nem kerülnek véglegesítésre.

A tervezett fák előirányzott minimális gyökérterének (ültetőközeg) mérete 3x3x1,5 m (13,5 m3). Ennek sematikus jelölése látszik jelenleg a rajzon, amit az egyes fáknál a közművek, műtárgyak figyelembe vételével fogunk formálni.

Ezekben a termőközeg:
4 egység törmelékes kőzetanyag, 0/32-es frakció (33%)
3 egység mosott homok, 0/4-es frakció (25%)
3 egység homokos termőtalaj (25%)
2 egység komposzt (17%)

A burkolat alá eső gyökérterek esetében, ennek 3,5 tonna terhelésig teherbíró változata:
7 egység törmelékes kőzetanyag (központi keverésű, zúzott szemcséket tartalmazó adalékanyag), 0/32-es frakció (73%)
2 egység homokos termőtalaj (21%)
0,5 egység komposzt (6%)

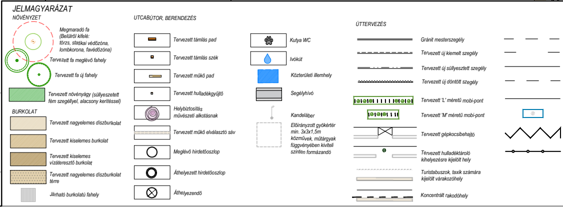
JELMAGYARÁZAT
NÖVÉNYZET
Megmaradó fa (Belülről kifelé: törzs, statikai védőzóna, lombkorona, favédőzóna)
Tervezett fa meglévő fahely
Tervezett fa új fahely
Tervezett növényágy (süllyeszetett fém szegéllyel, alacsony kerítéssel)
BURKOLAT
Tervezett nagyelemes díszburkolat
Tervezett kiselemes burkolat
Tervezett kiselemes vízáteresztő burkolat
Tervezett nagyelemes díszburkolat térre
Járható burkolatú fahely
UTCABÚTOR, BERENDEZÉS
Tervezett támlás pad
Tervezett támlás szék
Tervezett műkő pad
Tervezett hulladékgyűjtő
Helybiztosítás művészeti alkotásnak
Tervezett műkő elválasztó sáv
Meglévő hirdetőoszlop
Áthelyezett hirdetőoszlop
Áthelyezendő
Kutya WC
Ivókút
Közterületi illemhely
Segélyhívó
Kandeláber
Előirányzott gyökértér min. 3x3x1,5m közművek, műtárgyak függvényében kiviteli szinten formázandó
ÚTTERVEZÉS
Gránit mesterszegély
Tervezett új kiemelt szegély
Tervezett új süllyesztett szegély
Tervezett új döntött szegély
Tervezett 'L' méretű mobi-pont
Tervezett 'M' méretű mobi-pont
Tervezett gépkocsibehajtó
Tervezett hulladéktároló kihelyezésre kijelölt hely
Turistabuszok, taxik számára kijelölt várakozóhely
Koncentrált rakodóhely

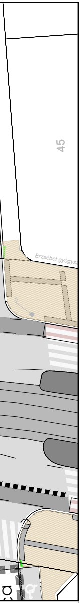
45
Erzsébet gyógys

Tervezett 1,5 - 1,5 m felfestés

Tervezett 2 - 4 m felfestés

Tervezett folytonos felfestés

Tervezett 1,5 - 1,5 m
kerékpáros felfestés

Tervezett folytonos
kerékpáros felfestés

Tervezett carsharing parkoló

Tervezett buszmegálló

Tervezett korlát

A Fák védelme építési területen MSZ 12042:2023 szabványban foglaltakat be kell tartani a tervezés és kivitelezés során, ennek megfelelően a favizsgálat elkészült, a favédelmi terv a kivitelezési munkafázisban fog elkészülni, hogy az aktuális állapotot tükrözze.

Tárgy:

Bringasztráda kialakítása a Nagykörúton

Megrendelő:

BKK Budapesti Közlekedési Központ Zrt.

Generál tervező:

via futura
mérnöki tanácsadó és szolgáltató kft.

1111 Budapest, Zenta u. 1.
Tel.: 1/336-0587, Fax: 1/336-0588
E-mail: viafutura@viafutura.hu

Tervszám: 2506

Vízépítés Felelős tervező:

Vízépítés Tervező:

Ügyvezető: Breuer András KÉ-K 01-8448

Projektvezető: Breuer András KÉ-K 01-8448

Tervező: Vasa Péter KÉ-K 01-20697

Ellenőr: Tegzes Gergely Tegzes Gergely 01-11111

Tájépítészeti szakági tervező:

FENYŐ-KHT KFT.

2484 Gárdony hrsz. 7509/36.
+3630/676-6760
kert.fenyo@gmail.com

Szakági tervszám: 2514

Ügyvezető: Hegyi József

Felelős tervező: Fodor Emese K07-0436

Tervezők: Fejes Nóra, Vojtek Tímea

Favizsgálók: Fodor Mátyás, Szügyi Sándor, Müller György Gergely

Terv tárgya:

II. szakasz:
Király utca - Rákóczi út (Erzsébet körút)

Tervfázis: Engedélyezési terv

Szállítási ütem jele: V01

Szakág: Tájépítészet

Szakág jele: F

Megnevezés:

Környezetrendezési helyszínrajz 1.
Király utca - Wesselényi utca

Dátum: 2026. 09. 30.

Méretarány: M=1:250

Rajzszám: 05.01

Fájl elnevezés: E_02_F_05.01_V01_Környezetrendezési

Ez a terv a Tervező(k) szellemi terméke, amelynek védelmét jogszabály biztosítja.
A digitális változat a Tervező(k) által aláírt papíralapú tervdokumentáció tervazonos másolata.