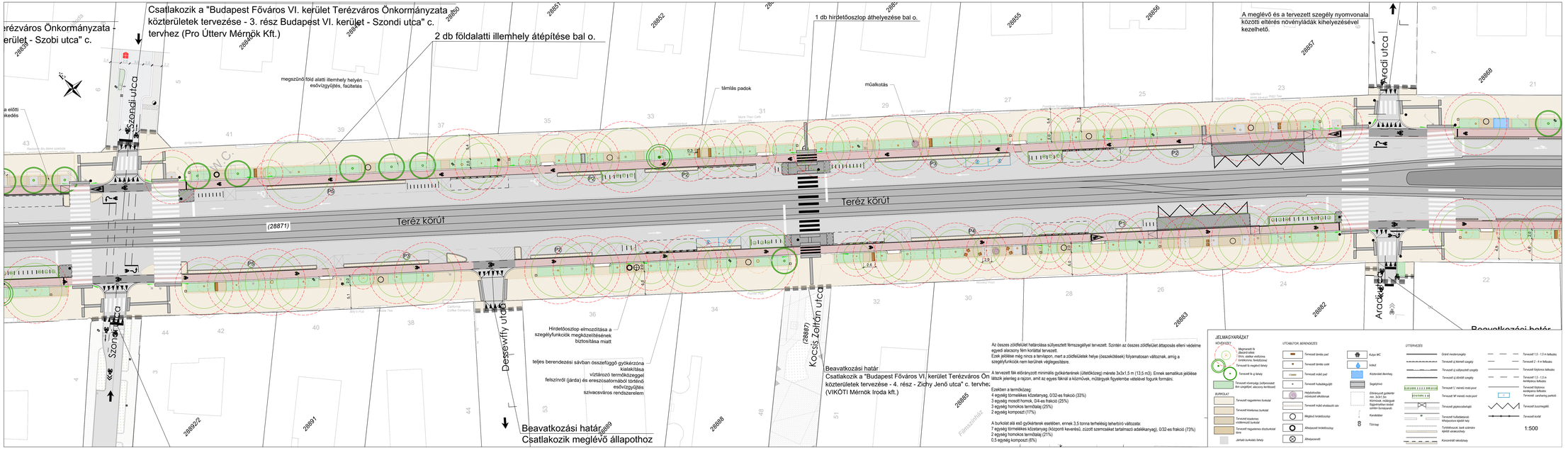


A Fák védelme építési területen MSZ 12042:2023 szabványban foglaltakat be kell tartani a tervezés és kivitelezés során, ennek megfelelően a fénzsalgát elkészült, a favédelmi terv a kivitelezési munkatársban fog elkészülni, hogy az aktuális állapotot bárózze.

Tárgy:

Bringaszträda kialakítása a Nagykörúton

Megrendelő:

BKK Budapesti Közlekedési Központ Zrt.

Generál tervező:

via futura
mérnöki irodaiház és szolgáltató kft.

1111 Budapest, Zenta u. 1.
Tel.: 1/336-0587, Fax: 1/336-0588
E-mail: viafutura@viafutura.hu

Tervszám: 2506

Vízjogilag Felelős tervező:

Vízjogilag Tervező:

Ügyvezető:	Projektvezető:	Tervező:	Ellenőr:
Breuer András	Breuer András	Vass Péter	Tagyos Gergely
KÉ.sz.:01-6449	KÉ.sz.:01-6449	KÉ.sz.:01-20997	ÉV-11111

Tájépítészeti szakági tervező:

FENYŐ-KHT KFT.
2484 Gárdony Ivsz. 7509/36
+36302478-6782
kert.fenyo@gmail.com

Szakági tervezők: 2514

Ügyvezető:

Felelős tervező: Fodor Ernesz
KÉ.sz.:01-0438

Tervezők: Rajtis Nóra, Vráblik Tímea

Felvonójáték: Fodor Pálnyás, Szögyi Sándor, Müller Gyöngy Gergely

Terv fázis: **I. szakasz:**
Nyugati tér - Király utca (Teréz körút)

Tervfázis: Engedélyezési terv

Szükítése során jele: V01

Szakág: Tájépítészet

Szakág jele: F

Megnevezés:
Környezetrendezési helyszínrajz 2.
Szondi utca - Aradi utca

Dátum: 2026. 09. 30.

Méretarány: M=1:250

Rajzszám: 05.02

Fájl elnevezés: E_01_F_05.02_V01_Környezetrendezési

Ez a terv a Tervkészítő szellemi termékre, amelynek védelmét jogszabály biztosítja.